Fondazione Bambini e Autismo ONLUS

Rotary Distretto 2060
Zona 12 ITALIA Nord Est
Friuli Venezia Giulia
Trentino Alto Adige / Südtirol
Veneto

SEMINARIO DISTRETTUALE PER LA ROTARY FOUNDATION

Foundation opens opportunities

14 novembre 2020 - Piattaforma Zoom

Fondazione Bambini e Autismo:

la storia di chi non si arrende

Cinzia Raffin – RC Pordenone

kiwa certified
CERMET
SISTEMA DI GESTIONE CERTIFICATO
AZIENDA CERTIFICATA
REG N. 3986
UNI EN ISO 9001-2015

Via Vespucci, 4-6-8/a - 33170 Pordenone - Italy - Tel. 0039043429187 - Fax 00390434524141
segreteria@bambinieautismo.org - www.bambinieautismo.org - www.officinadellarte.org

Fondazione Bambini e Autismo ONLUS

Rotary Distretto 2060
Zona 12 ITALIA Nord Est
Friuli Venezia Giulia
Trentino Alto Adige / Südtirol
Veneto

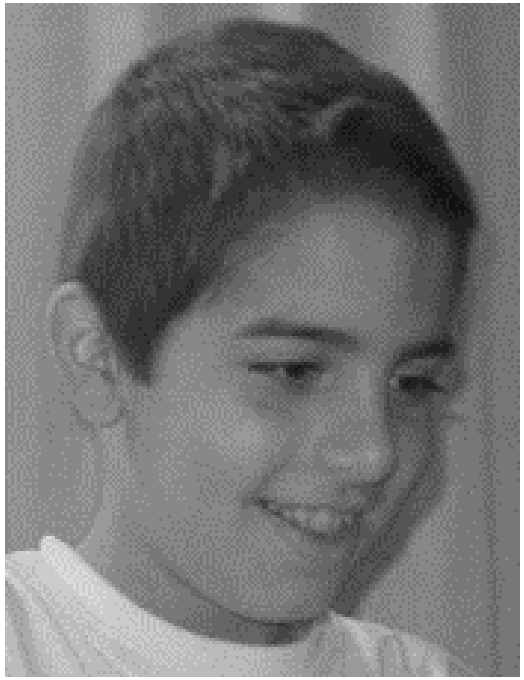

kiwa certified
CERMET
SISTEMA DI GESTIONE CERTIFICATO

AZIENDA CERTIFICATA
REG N. 3986
UNI EN ISO 9001-2015

Via Vespucci, 4-6-8/a - 33170 Pordenone - Italy - Tel. 0039043429187 - Fax 00390434524141
segreteria@bambinieautismo.org - www.bambinieautismo.org - www.officinadellarte.org

Fondazione Bambini e Autismo ONLUS

Rotary Distretto 2060
Zona 12 ITALIA Nord Est
Friuli Venezia Giulia
Trentino Alto Adige / Südtirol
Veneto

Diverso funzionamento del SNC

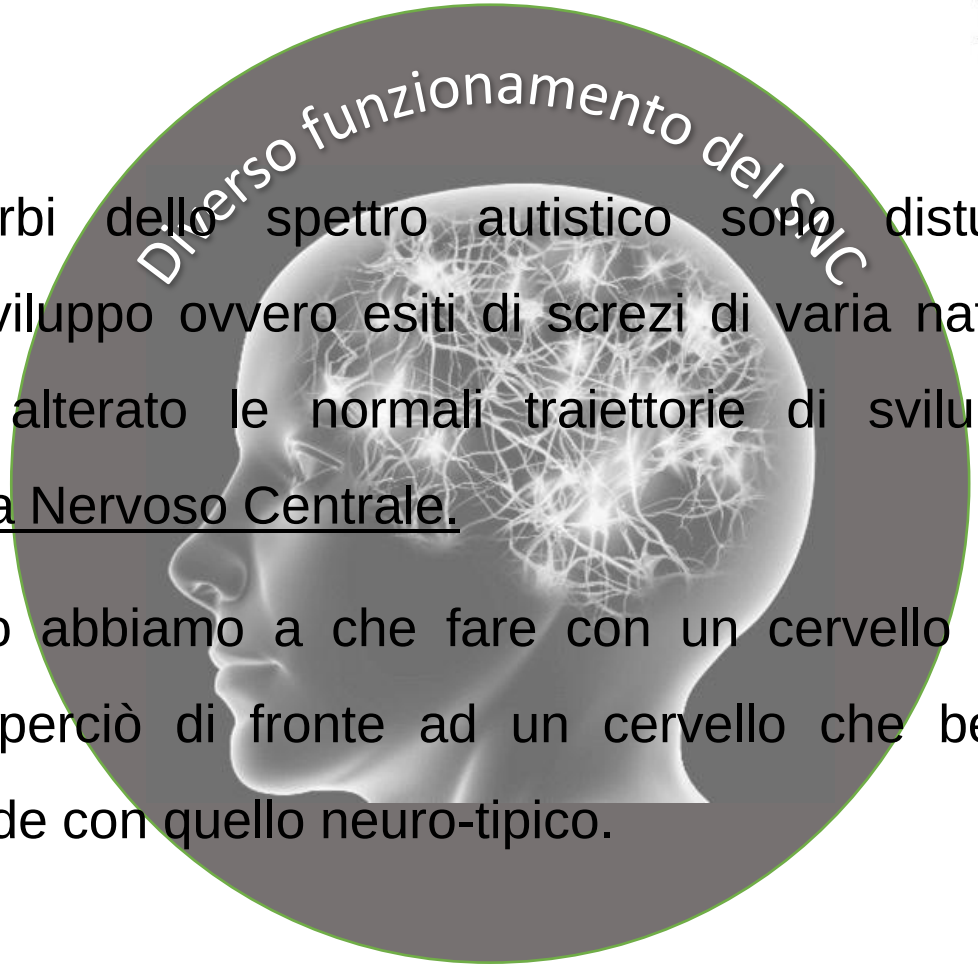

I disturbi dello spettro autistico sono disturbi del neurosviluppo ovvero esiti di screzi di varia natura che hanno alterato le normali traiettorie di sviluppo del Sistema Nervoso Centrale.

Quando abbiamo a che fare con un cervello autistico siamo perciò di fronte ad un cervello che ben poco condivide con quello neuro-tipico.

Via Vespucci, 4-6-8/a - 33170 Pordenone - Italy - Tel. 0039043429187 - Fax 00390434524141
segreteria@bambinieautismo.org - www.bambinieautismo.org - www.officinadellarte.org

Fondazione Bambini e Autismo ONLUS

Rotary Distretto 2060
Zona 12 ITALIA Nord Est
Friuli Venezia Giulia
Trentino Alto Adige / Südtirol
Veneto

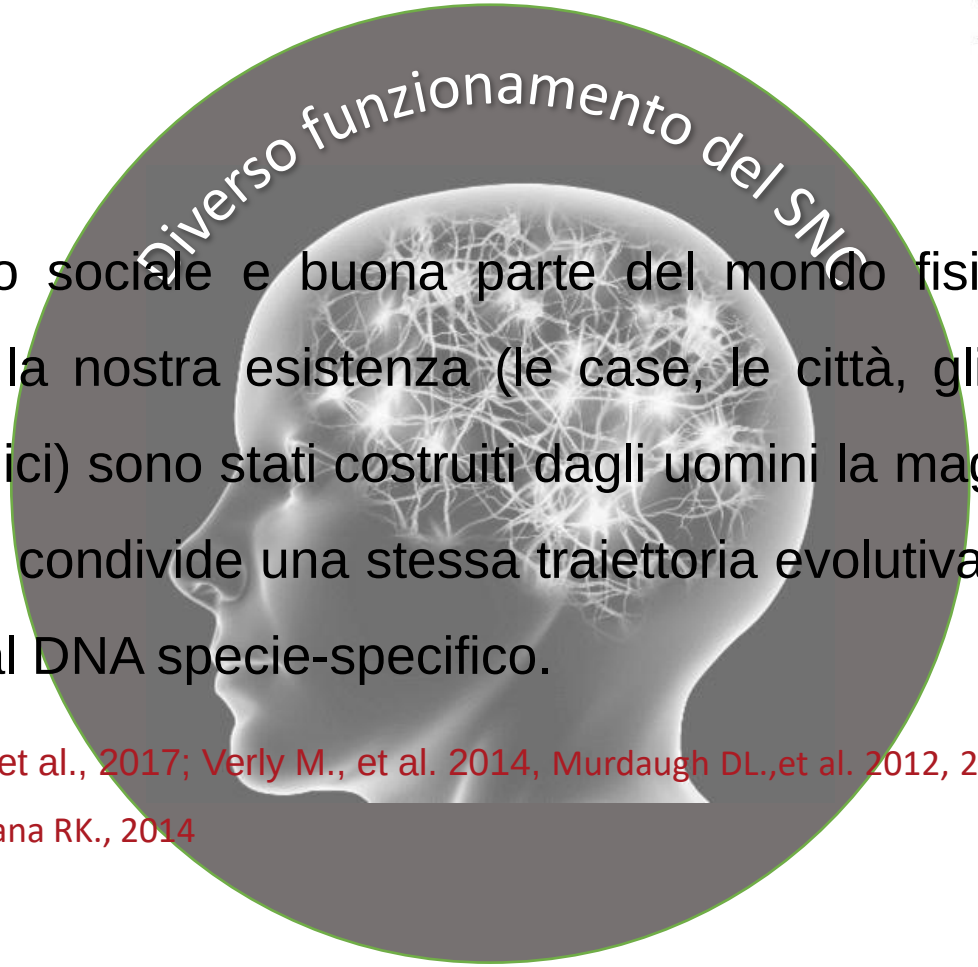

Diverso funzionamento del SNC

Il mondo sociale e buona parte del mondo fisico in cui viviamo la nostra esistenza (le case, le città, gli apparati tecnologici) sono stati costruiti dagli uomini la maggioranza dei quali condivide una stessa traiettoria evolutiva del SNC dovuta al DNA specie-specifico.

O'Reilly C., et al., 2017; Verly M., et al. 2014, Murdaugh DL.,et al. 2012, 25, Maximo JO., Cadena EJ, Kana RK., 2014

Via Vespucci, 4-6-8/a - 33170 Pordenone - Italy - Tel. 0039043429187 - Fax 00390434524141
segreteria@bambinieautismo.org - www.bambinieautismo.org - www.officinadellarte.org

Fondazione Bambini e Autismo ONLUS

Rotary Distretto 2060
Zona 12 ITALIA Nord Est
Friuli Venezia Giulia
Trentino Alto Adige / Südtirol
Veneto

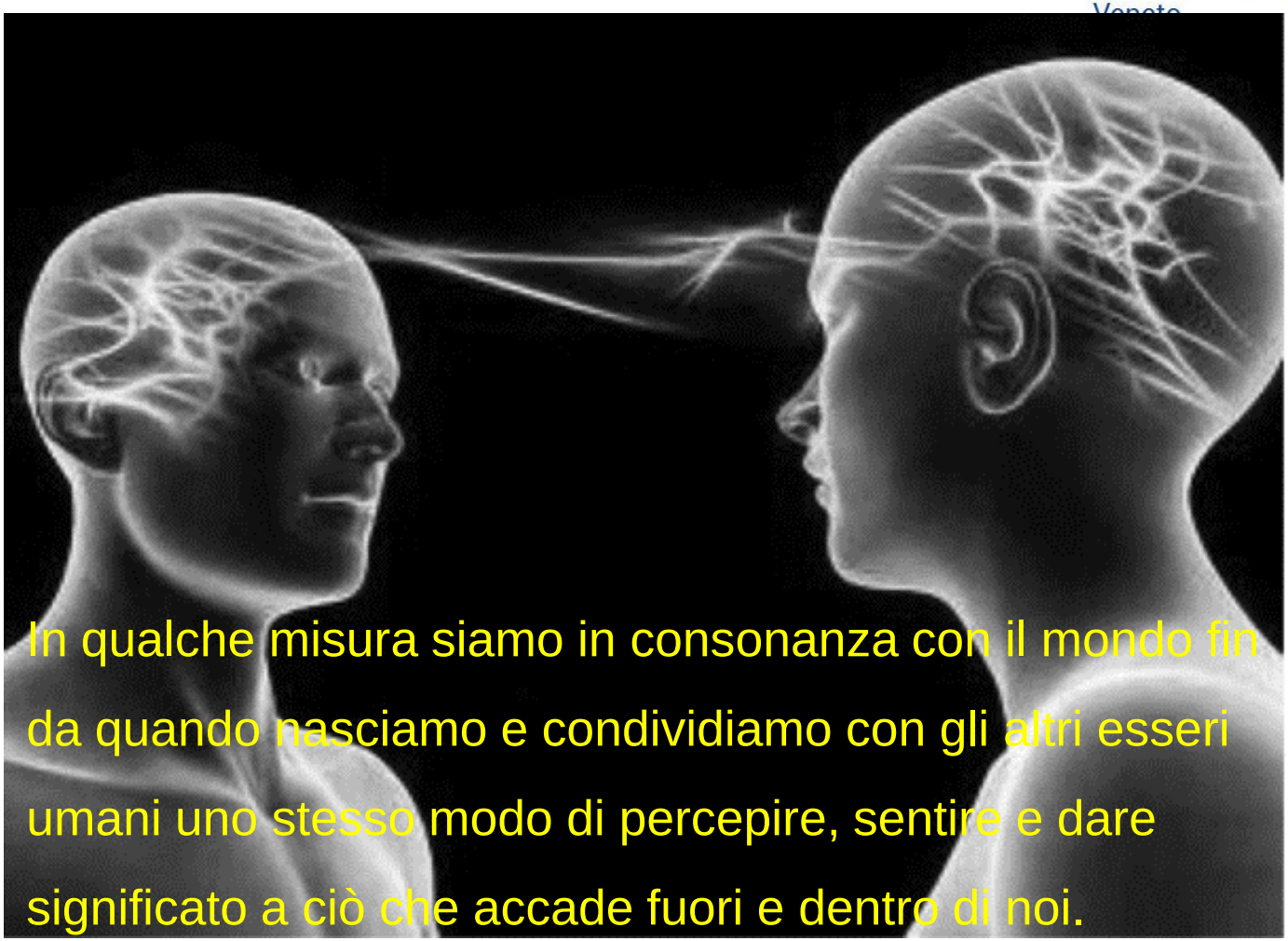

kiwa certified CERMET SISTEMA DI GESTIONE CERTIFICATO

AZIENDA CERTIFICATA
REG N. 3986
UNI EN ISO 9001-2015

Via Vespucci, 4-6-8/a - 33170 Pordenone - Italy - Tel. 0039043429187 - Fax 00390434524141
segreteria@bambinieautismo.org - www.bambinieautismo.org - www.officinadellarte.org

Fondazione Bambini e Autismo ONLUS

Rotary Distretto 2060
Zona 12 ITALIA Nord Est
Friuli Venezia Giulia
Trentino Alto Adige / Südtirol
Veneto

kiwa certified CERMET SISTEMA DI GESTIONE CERTIFICATO

AZIENDA CERTIFICATA
REG N. 3986
UNI EN ISO 9001-2015

Via Vespucci, 4-6-8/a - 33170 Pordenone - Italy - Tel. 0039043429187 - Fax 00390434524141
segreteria@bambinieautismo.org - www.bambinieautismo.org - www.officinadellarte.org

Fondazione Bambini e Autismo ONLUS

Rotary Distretto 2060
Zona 12 ITALIA Nord Est
Friuli Venezia Giulia
Trentino Alto Adige / Südtirol
Veneto

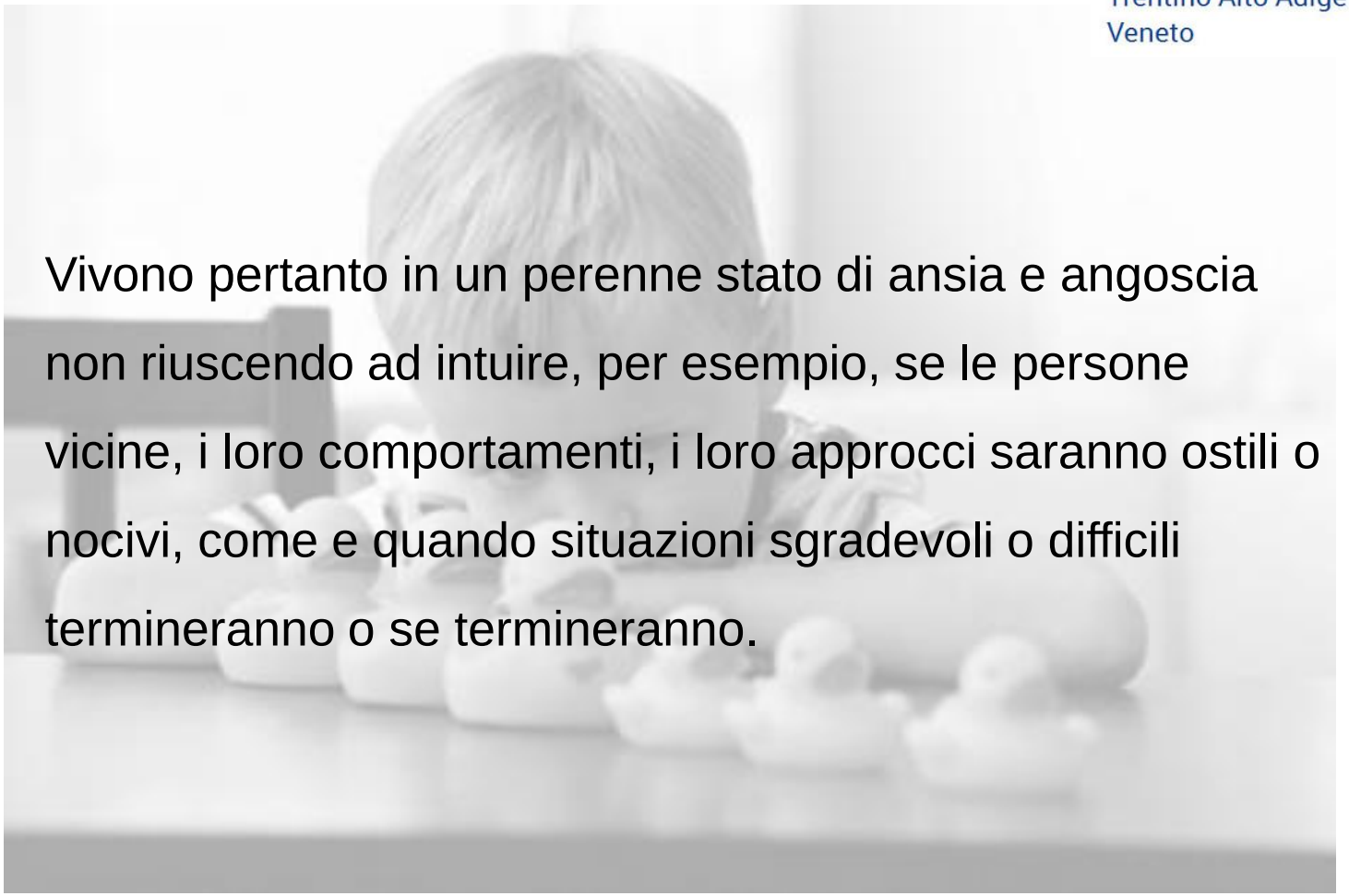

Vivono pertanto in un perenne stato di ansia e angoscia non riuscendo ad intuire, per esempio, se le persone vicine, i loro comportamenti, i loro approcci saranno ostili o nocivi, come e quando situazioni sgradevoli o difficili termineranno o se termineranno.

Via Vespucci, 4-6-8/a - 33170 Pordenone - Italy - Tel. 0039043429187 - Fax 00390434524141
segreteria@bambinieautismo.org - www.bambinieautismo.org - www.officinadellarte.org

Fondazione Bambini e Autismo ONLUS

Sono presenti e costanti nella vita delle persone con ASD anche atipiche reazioni agli stimoli sensoriali con una prevalenza che la maggior parte degli studi riporta essere superiore al 90%. (Baum SH, et al., 2015, Green D, et al. 2016, Fields C, Glazebrook JF, 2017)

Al pari, i problemi nel linguaggio pragmatico appaiono stabili nel corso della vita. (Whitehouse AJ, et al., 2009)

Via Vespucci, 4-6-8/a - 33170 Pordenone - Italy - Tel. 0039043429187 - Fax 00390434524141
segreteria@bambinieautismo.org - www.bambinieautismo.org - www.officinadellarte.org

Fondazione Bambini e Autismo ONLUS

Rotary Distretto 2060
Zona 12 ITALIA Nord Est
Friuli Venezia Giulia
Trentino Alto Adige / Südtirol
Veneto

Un mondo il cui senso non si riesce ad afferrare, un mondo i cui stimoli ci possono assillare, è per forza ansiogeno.
Ed è proprio l'ansia la protagonista della vita delle persone con ASD.

Via Vespucci, 4-6-8/a - 33170 Pordenone - Italy - Tel. 0039043429187 - Fax 00390434524141
segreteria@bambinieautismo.org - www.bambinieautismo.org - www.officinadellarte.org

Fondazione Bambini e Autismo ONLUS

Rotary Distretto 2060
Zona 12 ITALIA Nord Est
Friuli Venezia Giulia
Trentino Alto Adige / Südtirol
Veneto

Cosa abbiamo fatto quando abbiamo scoperto il nostro piccolo extraterrestre?

Ci è stato subito chiaro che avremmo dovuto accompagnarlo lungo il corso della vita insieme a tutti quelli come lui non dimenticando che prima di essere «autistici» sono persone e come tali hanno diritto ad essere rispettate e ad essere felici.

Via Vespucci, 4-6-8/a - 33170 Pordenone - Italy - Tel. 0039043429187 - Fax 00390434524141
segreteria@bambinieautismo.org - www.bambinieautismo.org - www.officinadellarte.org

Fondazione Bambini e Autismo ONLUS

1332.Dis-FILE-Ist-com

Diagnosi

Riabilitazione

Parent Training
Teacher training

Ricerca e sviluppo

Servizi Educativi
Scolastici ed Extrascolastici

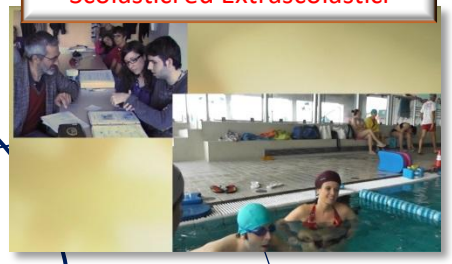

Formazione e Consulenza

Programmi Respiro

Unità di Urgenza e
Prevenzione
Dopo di Noi

Informazione e
Comunicazione

Lavoro

Residenzialità Flessibile

Fondazione Bambini e Autismo ONLUS

Rotary Distretto 2060
Zona 12 ITALIA Nord Est
Friuli Venezia Giulia
Trentino Alto Adige / Südtirol
Veneto

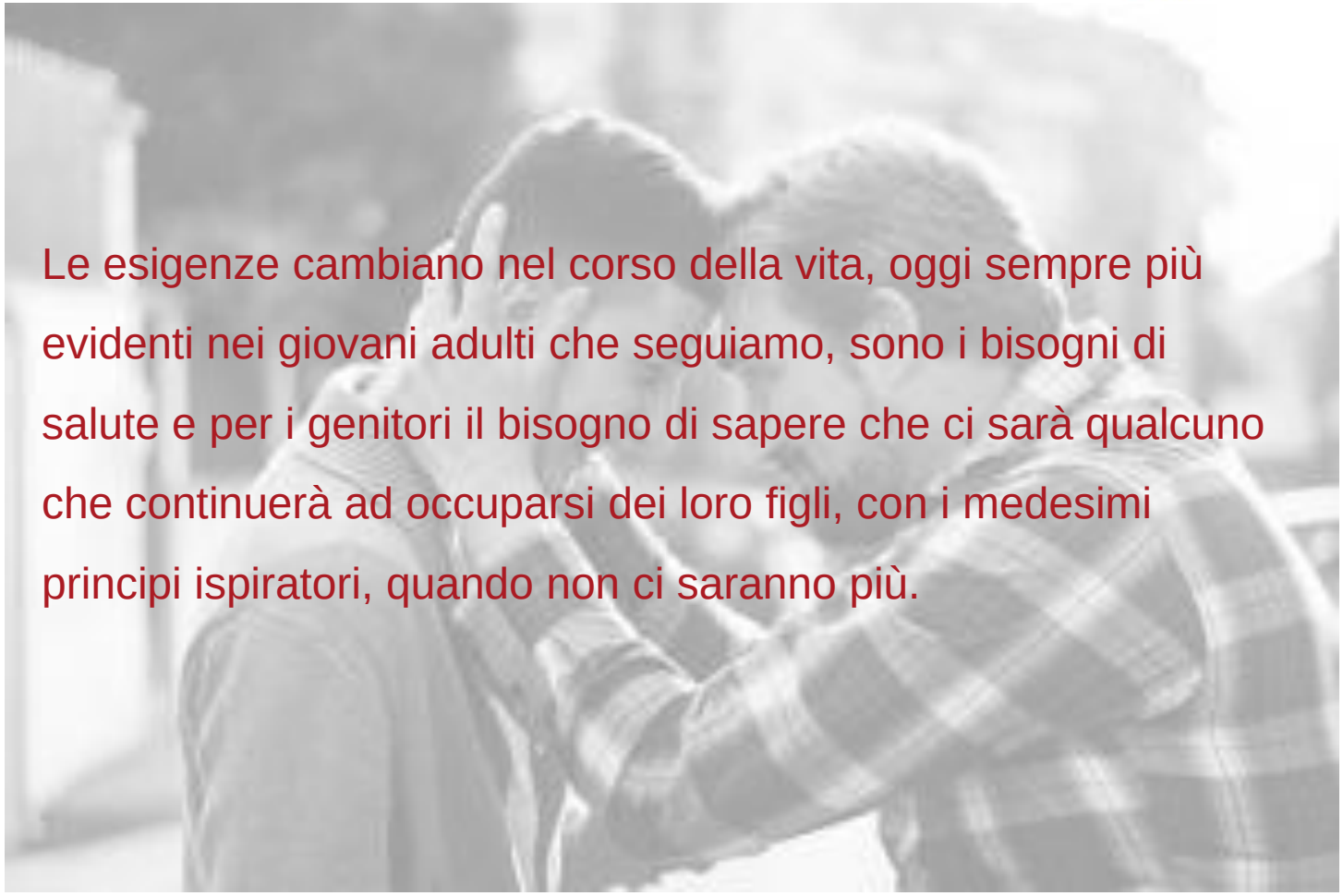

Le esigenze cambiano nel corso della vita, oggi sempre più evidenti nei giovani adulti che seguiamo, sono i bisogni di salute e per i genitori il bisogno di sapere che ci sarà qualcuno che continuerà ad occuparsi dei loro figli, con i medesimi principi ispiratori, quando non ci saranno più.

kiwa certified CERMET SISTEMA DI GESTIONE CERTIFICATO

AZIENDA CERTIFICATA
REG N. 3986
UNI EN ISO 9001-2015

Via Vespucci, 4-6-8/a - 33170 Pordenone - Italy - Tel. 0039043429187 - Fax 00390434524141
segreteria@bambinieautismo.org - www.bambinieautismo.org - www.officinadellarte.org

Fondazione Bambini e Autismo ONLUS

Rotary Distretto 2060
Zona 12 ITALIA Nord Est
Friuli Venezia Giulia
Trentino Alto Adige / Südtirol
Veneto

Perciò siamo in procinto di creare una Unità di Urgenza e Prevenzione per L'Autismo

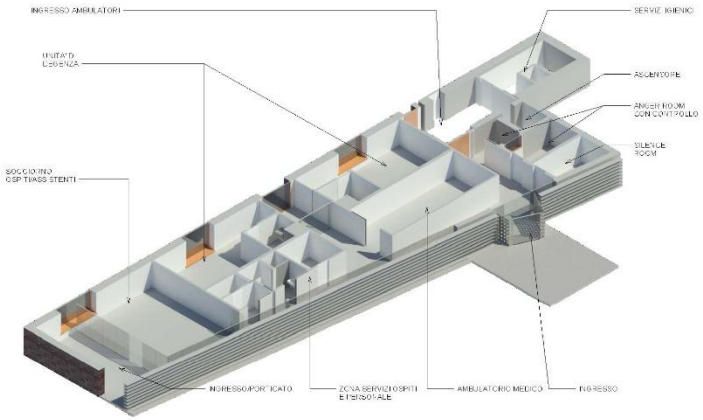

E una casa per il «Dopo di Noi» per persone molto gravi adiacente a Villa Le rogge e all'UUPA

kiwa certified CERMET SISTEMA DI GESTIONE CERTIFICATO

AZIENDA CERTIFICATA
REG N. 3986
UNI EN ISO 9001-2015

Via Vespucci, 4-6-8/a - 33170 Pordenone - Italy - Tel. 0039043429187 - Fax 00390434524141
segreteria@bambinieautismo.org - www.bambinieautismo.org - www.officinadellarte.org

Fondazione Bambini e Autismo ONLUS

Rotary Distretto 2060
Zona 12 ITALIA Nord Est
Friuli Venezia Giulia
Trentino Alto Adige / Südtirol
Veneto

Il Rotary in questi 22 anni ci è stato vicino sia come club che come rotariani, per la costruzione di Villa Le Rogge, numerosi amici hanno dato il loro contributo nello spirito di servizio che ci contraddistingue.

Via Vespucci, 4-6-8/a - 33170 Pordenone - Italy - Tel. 0039043429187 - Fax 00390434524141
segreteria@bambinieautismo.org - www.bambinieautismo.org - www.officinadellarte.org

Fondazione Bambini e Autismo ONLUS

Rotary Distretto 2060
Zona 12 ITALIA Nord Est
Friuli Venezia Giulia
Trentino Alto Adige / Südtirol
Veneto

Contiamo sul Rotary, oggi più che mai, per realizzare questi nuovi progetti.

kiwa certified
CERMET
SISTEMA DI GESTIONE CERTIFICATO
AZIENDA CERTIFICATA
REG N. 3986
UNI EN ISO 9001-2015

Via Vespucci, 4-6-8/a - 33170 Pordenone - Italy - Tel. 0039043429187 - Fax 00390434524141
segreteria@bambinieautismo.org - www.bambinieautismo.org - www.officinadellarte.org

Fondazione Bambini e Autismo ONLUS

kiwa certified CERMET SISTEMA DI GESTIONE CERTIFICATO

AZIENDA CERTIFICATA
REG N. 3986
UNI EN ISO 9001-2015

Via Vespucci, 4-6-8/a - 33170 Pordenone - Italy - Tel. 0039043429187 - Fax 00390434524141
segreteria@bambinieautismo.org - www.bambinieautismo.org - www.officinadellarte.org

Fondazione Bambini e Autismo ONLUS

Rotary Distretto 2060
Zona 12 ITALIA Nord Est
Friuli Venezia Giulia
Trentino Alto Adige / Südtirol
Veneto

Per contattarci:

Fondazione Bambini e Autismo Onlus

Via Vespucci 4 - 33170 Pordenone

Tel. 0434 29187 fax. 0434 524141

E mail segreteria@bambinieautismo.org

Sito Web www.bambinieautismo.org

kiwa certified CERMET SISTEMA DI GESTIONE CERTIFICATO

AZIENDA CERTIFICATA
REG N. 3986
UNI EN ISO 9001-2015