The Rotary Foundation

Distretto 2060 Rotary
Friuli-Venezia Giulia
Trentino-Alto Adige/Südtirol
Veneto

IL ROTARY CONNETTE IL MONDO

DIEGO VIANELLO
Governatore 2020-2021

Seminario Qualificazione Rotary Foundation

DGSC Roberto Gasparini

Come impostare e gestire le Sovvenzioni Globali

Partiamo dall'idea e vediamo come agire per arrivare al risultato

- Pace e prevenzione/risoluzione conflitti
- Prevenzione e cura delle malattie
- Acqua e strutture igienico-sanitarie
- Salute materna e infantile
- Alfabetizzazione e educazione di base
- Sviluppo economico e comunitario

Gli scopi previsti dalle citate aree possono essere raggiunti anche con progetti che prevedano sviluppo sostenibile e protezione ambientale

La nostra idea può rientrare in una delle aree di intervento?

ITALIAN (IT)

Rotary

AREE D'INTERVENTO - DICHIARAZIONE SUL REGOLAMENTO

La Fondazione Rotary mira a incrementare l'efficienza dell'elaborazione delle sovvenzioni e assicurare la qualità dei progetti finanziati. Il contenuto di ogni dichiarazione intende rappresentare attività idonee e non idonee, inclusi esempi di tipi di progetti realizzati con successo da club e distretti Rotary. Tutte le richieste di sovvenzione devono essere in conformità con le regole correlate ad ogni area d'intervento. La pianificazione dei progetti è responsabilità del club o distretto ospitante.

Progetti per l'ambiente

Ogni area d'intervento include progetti ideati per proteggere l'ambiente. Cerca il simbolo per trovare progetti con un focus sull'ambiente.

COSTRUZIONE DELLA PACE E PREVENZIONE DEI CONFLITTI

Il Rotary sostiene la formazione, l'istruzione e le pratiche relative all'edificazione della pace e la prevenzione dei conflitti attraverso iniziative che aiutano a trasformare i [1] conflitti nelle comunità locali e globali.

Aree d'intervento. Dichiarazione su scopo e obiettivi

La FR consente ai Rotariani di avanzare l'edificazione della pace e la prevenzione dei conflitti:

1. Migliorando le capacità di individui e comunità per trasformare conflitti ed edificare la pace
2. Formando i membri della comunità nella costruzione della pace, leadership per la pace e prevenzione e risoluzione dei conflitti
3. Fornendo servizi che aiutano a integrare le popolazioni vulnerabili nella società
4. Migliorando il dialogo e le relazioni comunitarie per determinare come gestire meglio le risorse naturali
5. Finanziando borse di studio post laurea per professionisti nel campo della costruzione della pace e della risoluzione dei conflitti

---

1 La trasformazione dei conflitti include identificare e lavorare con le condizioni esistenti, relazioni e strutture sociali che causano il sorgere di conflitti. Attraverso questo processo, si va oltre la risoluzione dei conflitti o la sua gestione, per cambiare l'ambiente che ha portato ai conflitti. Il focus sulla trasformazione aiuta ad assicurare una pace sostenibile.

Come posso verificare che la descrizione sia conforme ai requisiti della Fondazione Rotary?

Rotary

TERMINI E CONDIZIONI REGOLANTI LE SOVVENZIONI DISTRETTUALI E GLOBALI DELLA FONDAZIONE ROTARY

La Fondazione Rotary (FR) si riserva il diritto di aggiornare e modificare in qualsiasi momento i termini e le condizioni che regolano le sue sovvenzioni. L'elenco degli aggiornamenti si trova sul sito http://www.rotary.org/it/grants o può essere richiesto allo Staff addetto alle sovevnzioni Rotary. I termini e le condizioni per le sovvenzioni predefinite si trovano sul sito web.

I. Finanziamenti

La Fondazione Rotary finanzia le sovvenzioni distrettuali e le sovvenzioni globali. Le sovvenzioni distrettuali sono delle sovvenzioni in blocco ai distretti, che finanziano borse di studio, progetti e viaggi che si allineano con la missionedella Fondazione: consentire ai Rotariani di avanzare la comprensione mondiale, la buona volontà e la pace attraverso il miglioramento della salute, il sostegno all'istruzione e l'alleviazione della povertà. Le sovvenzioni globali finanziano borse di studio, progetti, squadre di formazione professionale e alcuni viaggi nell'ambito delle sei aree d'intervento, che siano sostenibili, misurabili e sostenuti dalle comunità ospitanti.

II. Linee guida sull'idoneità

Tutte le iniziative finanziate dalle sovvenzioni devono:

1. Essere attinenti alla missione della Fondazione Rotary.
2. Prevedere la partecipazione attiva dei Rotariani.
3. Esonerare la Fondazione Rotary e il Rotary International da ogni responsabilità, con la sola eccezione del versamento dell'importo della sovvenzione concessa.
4. Essere attuate nel pieno rispetto delle leggi vigenti negli Stati Uniti e del Paese in cui esse hanno luogo, e senza arrecare danno alcuno a persone, fisiche o giuridiche. Gli sponsor di progetti e viaggi programmati in Paesi oggetto di sanzioni da parte dell'US Department of the Treasury Office of Foreign Assets Control potrebbero dover fornire ulteriori informazioni.
5. Finanziare soltanto attività esaminate e approvate dalla FR prima della loro implementazione. Le sovvenzioni non possono essere usate per rimborsare club o distretti per attività e spese già compiute o in corso. Pianificare attività con sovvenzioni prima dell'approvazione è consigliato, ma non si possono sostenere spese in questo periodo. Dopo l'approvazione, tutte le modifiche al piano originale del progetto devono ottenere l'approvazione della FR. . La FR considera ogni semestre dei programmi di laurea come attività nuova e dunque idonea al finanziamento.

Il nostro progetto soddisfa I bisogni della comunità ove sarà sviluppato ??

ITALIANO (IT)

Rotary

RISULTATI VALUTAZIONI DELLA COMUNITÀ PER LE SOVVENZIONI GLOBALI

Usa questo modulo per riportare i risultati delle valutazioni della comunità alla Fondazione Rotary quando si fa una domanda per una sovvenzione globale.

Valutare i punti di forza, le debolezze, i bisogni e le risorse della comunità che si intende aiutare è un primo passo indispensabile per lo sviluppo di un progetto di sovvenzione globale efficace e sostenibile. Vedere Strumenti di valutazione comunitaria per istruzioni complete e consigli utili.

Questo modulo serve per riportare i risultati della valutazione della comunità, ed è obbligatorio quando si richiede una sovvenzione per un progetto umanitario o formazione professionale. Compilare un modulo separato per ogni comunità beneficiaria (ad esempio, scuola, sistema sanitario o città), usando informazioni aggiornate e specifiche a ciascuna comunità. È bene ricordare che non è possibile impiegare i fondi di sovvenzione globale per coprire i costi della valutazione, ma è possibile utilizzare fondi di una sovvenzione distrettuale.

Comunità o istituzione beneficiaria

Clicca qui per immettere il testo.

Gruppi nella comunità che riceveranno un chiaro, diretto e immediato beneficio dal progetto

Clicca qui per immettere il testo.

Dati demografici dei beneficiari, se pertinenti al progetto

Clicca qui per immettere il testo.

Chi ha svolto la valutazione? (contrassegnare tutte le risposte pertinenti)

☐ Membri dello sponsor ospitante

☐ Membri dello sponsor internazionale

Il progetto è sostenibile e si autofinanzierà per continuare nel tempo? Come misuro i risultati?

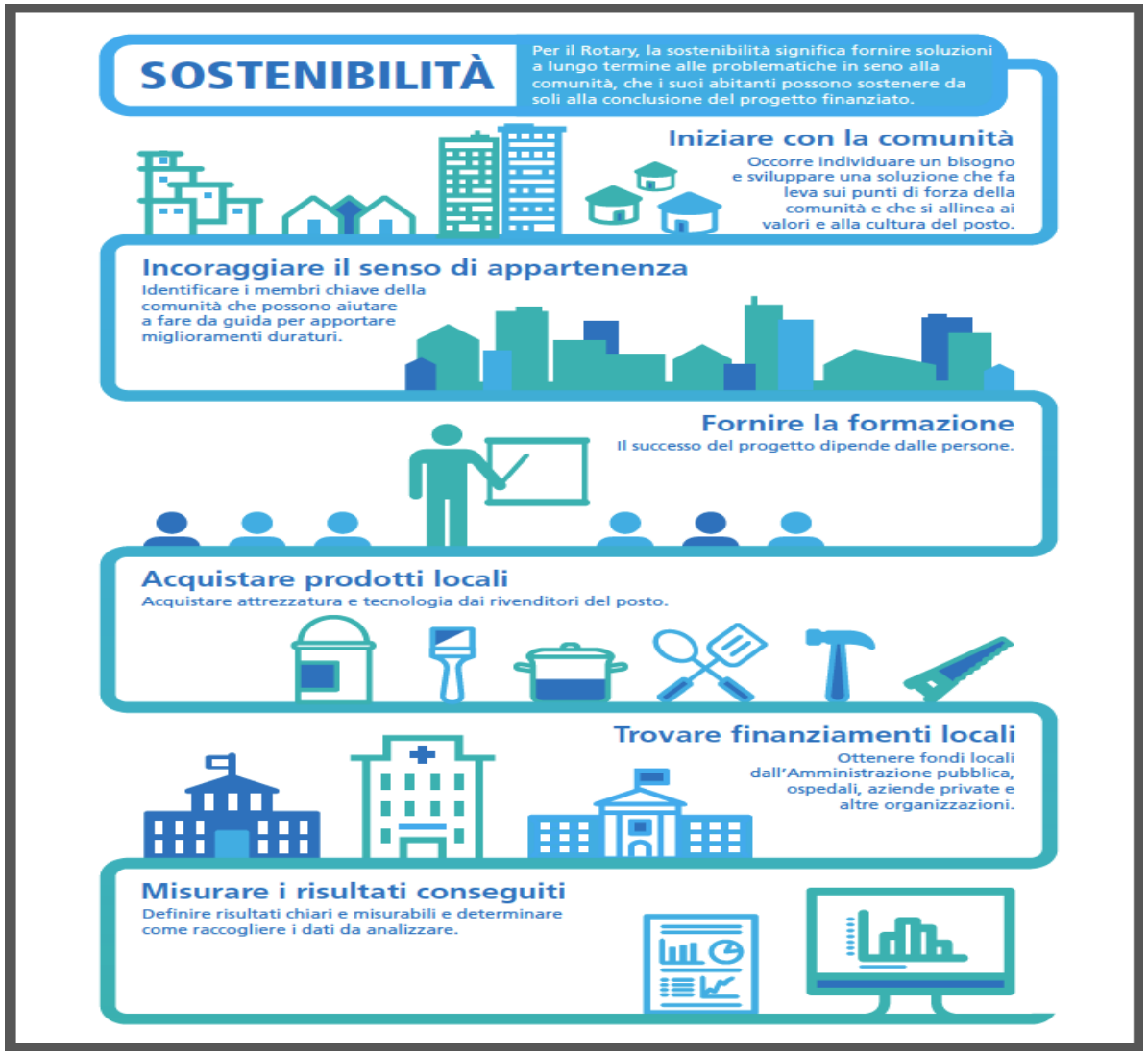

Come possiamo organizzare lo sviluppo del progetto.

- Persona/e di riferimento nel Club
- Partner tecnologici
- Competenze specifiche
- Valore di massima del progetto
- Coinvolgimento di altri Club
- Ricerca del Club internazionale

C’è uno schema per presentare la domanda alla Fondazione Rotary?

ITALIAN (IT)

Rotary

SOVVENZIONE GLOBALE: MODELLO DI DOMANDA

Nelle seguenti pagine sono elencati i quesiti inclusi nella domanda online di sovvenzione globale. Usare questo documento ai fini della pianificazione. Per accedere all’attuale modulo di domanda online visita www.rotary.org/it/grants.

Fase 1: Informazioni basilari

Qual è il nome del tuo progetto?

Che tipo di progetto stai pianificando? (umanitario, formazione professionale, borsa di studio)

Tutte le sovvenzioni globali supportano le attività nell’ambito delle aree d’intervento del Rotary.

Seleziona i contatti principali, distretto ospitante o internazionale, per il progetto.

Il contatto ospitante principale vive nel Paese del progetto, della formazione o degli studi. Il contatto internazionale si trova in un altro Paese. Entrambi i contatti sono responsabili per tutta la corrispondenza relativa alla sovvenzione e per la rendicontazione alla Fondazione Rotary.

Fase 2: Membri di commissione

La commissione deve includere almeno due membri dal club o distretto sponsor ospitante e due membri dal club o distretto sponsor internazionale.

Chi avrà un incarico nella commissione Sovvenzioni ospitante?

Chi avrà un incarico nella commissione Sovvenzioni internazionale?

Ci sono membri di commissione con un possibile conflitto d’interessi? In caso affermativo, spiega brevemente.

Il conflitto d’interessi e la relazione attraverso la quale un individuo coinvolto in una programma sovvenzionato o assegnazione di fondi porta benefici all’individuo stesso o alla sua famiglia, conoscenti, interessi aziendali oppure a un’organizzazione nella quale ricopre l’incarico di amministratore, consigliere o dirigente.

CONTRIBUZIONE ECONOMICA PER LO SVILUPPO DI UN GLOBAL GRANT

Il valore del service deve superare 30.000 USD che si costruiscono:

Club Rotary Italia ed Estero + privati + enti (anche a ½ Onlus D2060)

+

Distretto Italia ed Estero che governa i Club partecipanti

+

R.F. Equipara Distretto/i partecipanti

Sistema SHARE

+

R.F. = il 50% dell'apporto Club + Privati + Enti

Sistema SHARE

→

> 30,000 USD

Minimo intervento $ 15.000

Max 400.000

Il Club «Internazionale» dovrà aver contribuito per il 30%

N.B.: il Club promotore, il Club Rotary collegato all'area e i relativi distretti devono essere qualificati c/o R.F.

ESEMPIO DI CALCOLO

UNA SOVVENZIONE GLOBALE PROPOSTA DAL CLUB, SOSTENUTA DAL DISTRETTO ED EQUIPARATA DALLA FONDAZIONE ROTARY.

Esempio numerico:

• Club proponente + terzi	10.000 $ (+ 5% richiesto da RF x gestione)
• Distretto/i (FODD)	10.000 $
• Rotary Foundation (Sistema Share)	10,000 $
• Fondazione di Dotazione RF	5.000 $ (50% dell'apporto extra-distretto/i)
• Totale	35,000 $

Almeno 6.000 USD devono provenire dall'estero rispetto al paese di destinazione del service

C'è uno schema per verificare il piano finanziario??

Proposed Financing GG application # Country:

Please list all financing and indicate Cash or District Designated Fund (DDF) amounts.

Host Rotary Clubs/Districts	US$ Cash Direct to Project	US$ Cash to TRF + 5%		US$ DDF		
		Cash to TRF	5%			
Rotary Club of ABC			$ -			
Rotary Club of DEF			$ -			
District 1234			$ -			
			$ -			
			$ -			
			$ -			
			$ -			
			$ -			
			$ -			
Total Host Contributions					$ -	#DIV/0!
International Rotary Clubs/Districts	US$ Cash Direct to Project	US$ Cash to TRF + 5%		US$ DDF		
		Cash to TRF	5%			
Rotary Club of XYZ			$ -			
District 5678			$ -			
			$ -			
			$ -			
			$ -			
			$ -			
			$ -			
			$ -			
			$ -			
			$ -			
Total International Contributions					$ -	#DIV/0! *
Total Contributions	$ -	$ -		$ -	$ -	100%
Total 5% for cash sent to TRF			$ -			
World Fund match (50% Cash, 100% DDF)	-	-		$ -	-	**
Total Global Grant Funding					$ -	
Funding from other sources***						
Total Project Funding (must be equal to budget)					$ -	
Total cash to TRF + 5%		$ -				

Ensure that all figures are whole numbers

* Contributions from the international partner must be a minimum of 30%.

** Minimum World Fund match is $15,000. Maximum World Fund match is $200,000.

*** Please identify the source(s) of other funding. Note that outside funding added here is not matched by TRF. The Foundation will match non-Rotarian contributions provided they do not come from a cooperating organization or a beneficiary of the project. Contributions eligible for a match should be added in the section above.

	FODD allocato	FODD utilizzato	CLUB	Share	Mondiale	Δ
2014/2015	116.006,11	104.100,00	104.349,00	104.100,00	52.174,50	-144.368,39
2015/2016	117.003,56	56.000,00	32.538,00	56.000,00	16.269,00	-11.265,44
2016/2017	93.172,80	72.000,00	65.876,00	72.000,00	32.938,00	-83.765,20
2017/2018	101.431,40	97.100,00	75.828,00	97.100,00	37.914,00	-130.682,60
2018/2019	106.695,96	105.951,00	77.485,00	105.951,00	38.742,50	-143.948,54
2019/2020						
	534.309,83	435.151,00	356.076,00	435.151,00	178.038,00	
FODD Allocato	534.309,83					
FODD + Share	870.302,00					
Fondo Mondiale	178.038,00					
Δ	-514.030,17					

Gli importi soprariportati non comprendono i versamenti a End Polio Now

Sentiamoci rotariani pronti ad agire.

GRAZIE